RÚBRICA
films

# PROPOSTA COMERCIAL

*RF PRODUÇÕES ARTÍSTICAS*
*CNPJ: 21308637000110*
*RUA LANDEL DE MOURA 550/101 - PORTO ALEGRE*
*rubricafilms@gmail.com*
*21 998996456 I 51 9300-7088*
*BB ag. 2822 cc 354210*

*RICARDO DE ARAUJO VIANNA SOARES - SÓCIO*
*G:8071054723 SSP/RS EXP. 26/12/2001 III CPF:00686873033*
*VALIDADE DA PROPOSTA: 90 (noventa) dias;*
*PAGAMENTO: conforme edital;*
*ENTREGA: conforme edital;*
*MODO DE TRANSPORTE: Aéreo;*
*GARANTIA: 24 MESES*

| ITEM | PRODUTO | QTD. | MODELO / MARCA | VALOR UNITÁRIO | VALOR TOTAL |
|---|---|---|---|---|---|
| 1 | **WEBCAM - WHALE WW-02 FULL HD** | **120** | **WHALE - WW-02** | R$ 120,00 | R$14.400,00 |
| 2 | **CAIXA DE SOM** | **120** | **KM2501 - HAYOM** | R$ 55,00 | R$6.600,00 |

**Descrição do produto Item 1:** CÂMERA - TIPO: WEBCAM PARA VIDEOCONFERÊNCIA; RESOLUÇÃO DE VÍDEO: VIDEOCHAMADA FULL HD DE 1080P/30FPS; VIDEOCHAMADA HD DE 720P; GRAVAÇÃO DE ViDEO FULL HD DE 1080P; RESOLUÇÃO DE IMAGEM: CAPTURA DE FOTOS DE ATÉ 15 MEGAPIXELS; AUDIO: MICROFONES INTEGRADO; CONECTIVIDADE: USB 2.0; COMPATIBILIDADE: WINDOWS 7 OU SUPERIOR, LINUX, MAC E ANDROID; FOCO AUTOMÁTICO; CAMPO DE VISÃO 90o; ROSCA PARA TRIPÉ; DETECÇÃO DE MOVIMENTO; AJUSTE DE ZOOM; RASTREIO DE ROSTO.

https://www.whaleelectronics.com.br/produtos

**Item 2:** CAIXA DE SOM HAYOM MULTIMIDIA USB KM2501, Especificações: - Caixa de som: Plug & play; - Canais de som: 2.0 Estéreo;- Alimentação Conector: USB; - Speaker potêncial total: 6W RMS; - Cabo: 1,5 metro; - Cápsula Acústica com amortecimento; - Dimensão Aproximada: 5.5 x 6.4 x 7.2 cm; - Plug Type PC: P2 – 3.5 mm Stereo; - Controle de volume all in one; - Impedância: 32 Ohms; - Frequência de resposta: 20hz – 20.000hz; - Cor: preto; LINK CAIXA DE SOM HAYOM

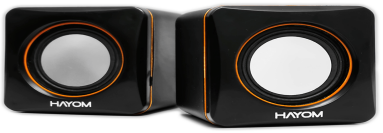


**Declaramos que estamos de pleno acordo com todas as condições estabelecidas no Edital e seus Anexos, bem como aceitamos todas as obrigações e responsabilidades especificadas no Termo de Referência.**

**Declaramos que nos preços cotados estão incluídas todas as despesas diretas e indiretas, frete, tributos, taxa de administração, despesas com salários, encargos sociais, trabalhistas, previdenciários, fiscais e comerciais, bem como leis sociais, leis trabalhistas, seguros, taxas e contribuições, transporte, alimentação, e demais despesas obrigatórias, transporte e seguro até o destino, lucro e demais encargos de qualquer natureza necessários ao cumprimento integral do objeto deste certame, nada mais sendo válido pleitear a esse título.**

**Porto Alegre, 21 de Julho de 2021.**

RF Produções Artísticas
CNPJ: 21.308.637/0001-1
Ricardo Soares - Sócio

Ricardo de Araujo Vianna Soares
RF PRODUÇÕES ARTÍSTICAS – Sócio